**Steinbacher Energie GmbH**
3343 Hollenstein/Ybbs, Austria

Tel. +43 7445 7070-0, Fax -70
office@steinbacher-energie.at

# Access Points CN.as-AP ASFINAG gemäß PLaNT 119.020.2000

*Access Point outdoor cabinets for network infrastructure, for prior traffic road operation, Asfinag type, made of powder coated double wall aluminium alloy, free standing on stainless steel- or concrete bases and electric, also available with photovoltaic panels and gas cell for weather station for winter road service*

## Outdoor-Schränke (Access Points AP 1D / 2D / 4D / 8D)

*aus Aluminium AlMg3 2mm z.T. 3mm (AW-5754, korrosionsbeständig, hohe Festigkeit, Rm 190N/mm²), Korpus in verschweißter Ausführung, gedichtete Doppelwände (kondenswasserfest), Regendachüberstand allseitig überstehend, alle Schraubverbindungen und Metallteile aus rostfreiem Material, Gehäuse außen und innen zweischichtig* ***feinstruktur-pulverbeschichtet*** *(120µm)* ***lichtgrau*** *RAL7035 (Gehäuse) und* ***anthrazitgrau*** *RAL7016 (Dach), salzsprühnebelgeprüft nach EN ISO 9227 (22.02.2011), Schutzart IP55, Türen mit Schwenkhebelverschluss, Stangenantrieb (3-Punkt-Verriegelung) und Arretierung, passend für Asfinag-Halbzylinderschloss 63R5754 (310188), Türöffnungswinkel >90°, inkl.* ***19"-Einbaurahmen*** *tiefenverstellbar (für den Einbau von Energiemodul, Powerbox, Steckdosenleiste, diverse Elektronikkomponenten), Höheneinheiten HE von oben nach unten beschriftet, inkl. Schaltplantasche aus AlMg3 (mit Türinnenseite starr verbunden)*

296010

296020

*Grundausstattung pro Türe:*
1x LED-Schrankbeleuchtung 7W mit Bewegungsmelder, Anschlussleitung 3m
1x Türpositionsschalter (1S+1Ö) zur freien Verwendung (Alarmkontakt)

296010 **Access Point 1D-AP-P, GA** BxHxT: 650x1440x650mm, **1-türig**, 65,5kg

296020 **Access Point 2D-AP-P, GA** BxHxT: 1250x1440x650mm, **2-türig**, 112,6kg

296030 **Access Point 4D-AP-P, GA** BxHxT: 1250x1440x650mm, **4-türig**,
1x Türe über gesamte Höhe, ca. 30 HE, 3x Türe a ca. 10 HE (Kundenabteile)

296035 **Access Point 4D-AP-A, GA** BxHxT: 1250x1440x650mm, **4-türig**,
1x Türe über gesamte Höhe, ca. 30 HE, 3x Türe a ca. 10 HE (Kundenabteile)
1x Klimagerät 1200W, inkl. Heizung, Thermostat und Türpositionsschalter

296045 **Access Point 8D-AP-A, GA** BxHxT: 1250x1440x1265mm, **8-türig**,
2x Türe über gesamte Höhe, ca. 30 HE, 6x Türe a ca. 10 HE (Kundenabteile)
1x Klimagerät 1200W, inkl. Heizung, Thermostat und Türpositionsschalter

296030

296045

**Steinbacher Energie GmbH**
3343 Hollenstein/Ybbs, Austria

Tel. +43 7445 7070-0, Fax -70
office@steinbacher-energie.at

# Access Points CN.as-AP ASFINAG gemäß PLaNT 119.020.2000

*bases for Access Point cabinets made from aluminium alloy, powder coated / brushed stainless steel AISI316T; or reinforced concrete, Asfinag type (Austrian autobahn)*

## Eingrabsockel - Höhe 1200mm (Eingrabtiefe 800mm)

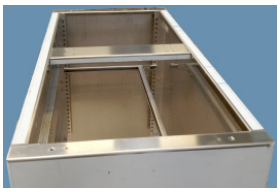

*aus **NIROSTA V4A**, 1.4404, ASTM/AISI 316L, X2CrNiMo17-12-2, Rm 540-690N/mm², nichtrostender, blanker Cr-Ni-Mo-Edelstahl mit niedrigem C-Gehalt (ohne Titan [wie bei 1.4571], daher bessere Oberfläche), gebürstet (reflexionsärmer als geschliffen) **2mm** (früher 1,5mm, 1.4571)*

- *abnehmbare Frontklappe, Sockelklappenverriegelung vorbereitet*
- *höhenverstellbarer PE-Schiene aus Kupfer verzinnt Cu/Sn 5b*
- *NIRO-V2A Kabelabfangschiene und Profilschienen, Schrauben, Gleitmuttern und Gewindebuchsen für die Schrankbefestigung 4x bzw. 8x M10 (1- bzw. 2-fach)*

291516

*Schutzfolie am Aufstellort abziehen!*

291517

*voll kompatibel mit div. AP-Typen anderer Hersteller (1:1 lt. PLaNT)*

296292

| | | | |
|---|---|---|---|
| 296240 | **Access Point - Eingrabsockel 1D** | BxT: 600x550mm, 58,0kg | (291516 Auslauftype) |
| 296241 | **Access Point - Eingrabsockel 2/4D** | BxT: 1200x550mm, 74,2kg | (291517 Auslauftype) |
| 296242 | **Access Point - Eingrabsockel 8D** | BxT: 1200x1200mm, 148,4kg | |

**Bodensockel** - Höhe 300mm (Sonder-Zwischensockel, Auslauftype)

*aus Aluminium AlMg3 3mm, pulverbeschichtet RAL 7035 - mit abnehmbarer Frontblende 2mm, z.B. für die Montage auf einem Betonfundament, inkl. höhenverstellbarer PE-Schiene (Schrankunterkante muss mind. 400mm über Erd-Oberkante liegen)*

| | | |
|---|---|---|
| 291514 | Access Point - Bodensockel 1D | BxT: 600x600mm, 11,0kg, Abverkauf |
| 291515 | Access Point - Bodensockel 2/4D | BxT: 1200x600mm, ca.15,5kg, k.LW |

291515

## Kabeleinführungsplatten bzw. Bodenplatte

*aus PVC 6mm, 600x600mm, zwischen Access-Point-Schrank und Sockel zu montieren, mit 4 bzw. 8 Befestigungsbohrungen für den Sockel für M10, inkl. Befestigungsschrauben*

291512 **KEF-A Kabeleinführungsplatte**,
mit Anbauverschraubungen (2xM63-MS, 1xM50-MS, 2xM32, 8xM25, 4xM20),
sowie Kunststoff-Flanschplatte mit ausbrechbaren Vorprägungen,
mit 4 bzw. 8 Befestigungsbohrungen für den Sockel für M10, 4,4kg

291599 **KEF-A-V1** Kabeleinführungsplatte,
mit Anbauverschraubungen (2xM32, 8xM25, 4xM20)
sowie Kunststoff-Flanschplatte mit ausbrechbaren Vorprägungen,
mit 4 bzw. 8 Befestigungsbohrungen für den Sockel für M10, 4,0kg

291513 **KEF-B Kabeleinführungsplatte unbestückt**,
ohne Ausschnitte, 3,2kg

*Standardverwendung:*

| | | | |
|---|---|---|---|
| *AP 1D:* | *1x 291512 oder* | *1x 291599* | |
| *AP 2D:* | *1x 291512 und* | *1x 291599 oder* | *1x 291513* |
| *AP 4D:* | *1x 291512 und* | *1x 291599* | |
| *AP 8D:* | *1x 291512 und* | *3x 291599* | |

*Einbauten wie Profilschienen, Schwenkrahmen, Montageplatten sowie elektrische Einbauten wie Energiemodule, Powerboxen, Steckdosenleisten siehe Katalog Verteilerschränke!*